

3ο Διεπιστημονικό Συνέδριο

ΕΓΚΕΦΑΛΟΣ ΚΑΙ ΝΟΥΣ

16-17 ΔΕΚΕΜΒΡΙΟΥ 2022

Μέγαρο Μουσικής Αθηνών



3rd Brain and Mind Congress
16-17 Dec. 2022

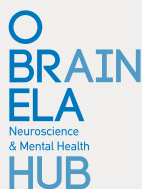

υπό την αιγίδα



σε συνεργασία



ΕΛΛΗΝΙΚΟ ΚΟΛΛΕΓΙΟ
ΓΕΝΙΚΩΝ ΙΑΤΡΩΝ (Ε.ΚΟ.ΓΕΝ.ΙΑ.)

υποστηρικτές



χορηγός
επικοινωνίας



MED CONGRESS
Διοργάνωση Συνεδρίων
Καλλισθέων 3, 54624 Θεσσαλονίκη
T: 231 403 9704 - F: 231 220 6898

Αγαπητοί συνάδελφοι και συνεργάτες, λαμβάνοντας υπόψη το ιδιαίτερο ενδιαφέρον και την υψηλή συμμετοχή στα προηγούμενα Συνέδρια «Εγκέφαλος & Νους», με ικανοποίηση αλλά και αίσθημα ευθύνης σας προσκαλούμε στο 3ο Διεπιστημονικό Συνέδριο «Εγκέφαλος & Νους» που διεξάγεται στις 16-17 Δεκεμβρίου 2022 στο Μέγαρο Μουσικής Αθηνών. Η ανάγκη για περαιτέρω κατανόηση της λειτουργίας αλλά και των διαταραχών του εγκεφάλου απαιτεί τη διαρκή συνεργασία επιστημόνων από τους χώρους της νευρολογίας, της ψυχιατρικής, της ψυχολογίας, της βιολογίας, της φαρμακολογίας, της γενετικής, της νευροεπικίνησης και της προηγμένης τεχνολογίας. Φαίνεται, όμως, ότι, για τη σφαιρικότερη και ίσως βαθύτερη κατανόηση της σκέψης, των συναισθημάτων και της συμπεριφοράς του ανθρώπου, απαιτείται ο συνεχής επαναπροσδιορισμός των στόχων και των δυνατοτήτων της νευροεπιστήμης, με τη βοήθεια της φιλοσοφίας, η οποία είναι πλούσια σε συναφείς λογικές, εννοιολογικές/σημασιολογικές και φαινομενολογικές αναλύσεις. Την ίδια στιγμή, ο τρόπος έρευνας του νου και του νοείν, ως ικανοτήτων και φαινομένων άρρηκτα συνδεδεμένα με τον εγκέφαλο και με την ενσώματη διάσταση του ανθρώπου, αλλά και τα αποτελέσματα αυτής της έρευνας αποτελούν ήδη ένα ιδιαίτερα παραγωγικό πεδίο έρευνας της φιλοσοφίας της επιστήμης. Θεωρούμε ότι η φυσική συνύπαρξη καταξιωμένων Νευροεπιστημόνων και Φιλοσόφων στο Συνέδριο αυτό αντανακλά μια επιστημονική αναγκαιότητα ετών. Πιστεύουμε ότι η συνύπαρξη αυτή αλλά και ο διάλογος που ευελπιστούμε ότι θα προκύψει, θα συνεισφέρουν περαιτέρω στην κατανόηση της σχέσης εγκεφάλου και νου και θα δώσουν έμπνευση για συνέχιση της σχετικής έρευνας από τους νεότερους επιστήμονες. Σας προσκαλούμε λοιπόν, να συμβάλετε με τη συμμετοχή και τις προτάσεις σας, την ενεργό παρέμβαση και την εποικοδομητική αξιολόγησή σας στο πολυθεματικό αυτό πρόγραμμα εκπαίδευσης και στην επιτυχία του συνεδρίου.

Εκ μέρους της Οργανωτικής & Επιστημονικής Επιτροπής:

Γιωτάκος Ορέστης, Δάλλα Χριστίνα, Θεοδώρου Πάνος, Χατζημωυσιάς Αντώνιος

Συμμετοχή με Εργασία / Call for Abstracts

Οι συνάδελφοι που επιθυμούν να συμμετέχουν με e-poster θα πρέπει να στείλουν την πρότασή τους μέχρι **30 Νοεμβρίου 2022** στο info@obrela.gr περιλαμβάνοντας: Τίτλο παρουσίασης, Ονοματεπώνυμο/α, Ίδρυμα-Φορέας Εργασίας, τηλέφωνο και email επικοινωνίας και περιλήψη έως 200 λέξεις.

* Οι εργασίες που θα βραβευτούν θα έχουν το δικαίωμα δημοσίευσης στο περιοδικό Dialogues in Clinical Neuroscience & Mental Health (www.obrela-journal.gr).

** τα e-poster θα εκτίθενται ηλεκτρονικά σε όλη τη διάρκεια του συνεδρίου

Κόστος Εγγραφής με φυσική παρουσία: 200,00€ για Ιατρούς, 50,00€ για άλλους Επαγγελματίες και 20,00€ για Φοιτητές

Διαδικτυακή Παρακολούθηση: 50,00€ για Ιατρούς και 20,00€ για άλλους Επαγγελματίες και φοιτητές

Για εγγραφή ακολουθήστε το παρακάτω link:

[medcongress-forma-eggrafs-3o-synedrio-egkefalos-kai-nous](https://www.medcongress-forma-eggrafs-3o-synedrio-egkefalos-kai-nous)

Γραμματεία Συνεδρίου, Πληροφορίες-Εγγραφές: Μιχαλάκη Φαίη

Τηλ: 6988695753 -2114021352, 2755022201

Email: fmichalaki@medcongress.gr, grammateia@collegeggp.gr, www.medcongress.gr

Παρασκευή 16 Δεκεμβρίου 2022

09:00-14:30 ΕΓΚΕΦΑΛΟΣ ΚΑΙ ΝΟΥΣ: ΚΑΛΕΙΔΟΣΚΟΠΕΙΟ ΕΠΙΚΑΙΡΩΝ ΘΕΜΑΤΩΝ

Προεδρείο: *Γιωτάκος Ορέστης, Ληξουριώτης Χαράλαμπος*

- Ανιχνεύοντας το Σύστημα Προθετικότητας (Intentional System) στον Εγκέφαλο και τη Συμπεριφορά, *Γιωτάκος Ορέστης*
- Ύλη και Γνώση: η πλέον συμβατή λύση του ψυχο-φυσιολογικού αινίγματος με την πρακτική των νευροεπιστημών, *Παπανικολάου Ανδρέας*
- Δείκτες NHL (Διατροφή, Συνήθειες και Τρόπος Ζωής) και επίπεδα Συναισθηματικής Ισορροπίας, *Λούντζης Γιώργος*
- Εφαρμογές των Νευροεπιστημών στην Διοίκηση: διαχείριση της αλλαγής σε επιχειρήσεις και οργανισμούς, *Πετράς Χαράλαμπος*
- Διαφορές του Φύλου στην Κατάθλιψη και στις Αγχώδεις διαταραχές - ο ρόλος του υποδοχέα νευροιστρογόνων GPER1, *Παυλίδη Παυλίνα, Δάλλα Χριστίνα*
- Γλωσσική Πλευρίωση για τη Γραφή: Μελέτες με τη χρήση λειτουργικού διακρανιακού υπέρηχου Doppler, *Σαμσούρης Χρήστος, Παπαδοπούλου Αναστασία-Κωνσταντίνα, Παπαδάτου-Παστού Μαριέττα*
- Διακρανιακός ερεθισμός με υπερήχους στην αντιμετώπιση της κατάθλιψης, *Δαβούτη Ευσταθία, Δάλλα Χριστίνα*
- Κεταμίνη: απο την Ιατρική χρήση στην κατάχρηση και Vice Versa, *Τόλλος Ιωάννης*
- Χρήση ψυχοδραστικών ουσιών και ψύχωση. Τι νεότερο; *Τσακλακίδου Δόμνα*

14:30-17:00 ΕΠΕΞΕΡΓΑΣΙΑ ΣΥΝΑΙΣΘΗΜΑΤΩΝ: Ο ΡΟΛΟΣ ΤΗΣ ΤΑΥΤΟΤΗΤΑΣ ΦΥΛΟΥ, ΤΟΥ ΤΥΠΟΥ ΕΡΕΘΙΣΜΑΤΟΣ ΚΑΙ ΤΟΥ ΥΠΝΟΥ

Διοργάνωση: School of Psychology, Mediterranean College

Προεδρείο: *Δαουλιτζής Κωνσταντίνος-Χρήστος, Αφεντούλη Παναγιώτα*

- Επεξεργασία συναισθημάτων: Ανατομία & νευροβιολογική εισαγωγή, *Αφεντούλη Παναγιώτα*
- Διαφορές των οπτικών και ακουστικών ερεθισμάτων στην επεξεργασία του συναισθήματος, *Καρβουνόπουλος Νικόλαος*
- Μια εικόνα, χίλιες λέξεις, χίλια συναισθήματα; Ένας πειραματικός σχεδιασμός για την επίδραση της Σύγκρουσης Ρόλων Φύλου στην αναγνώριση συναισθημάτων προσώπου στους άνδρες, *Δαουλιτζής Κωνσταντίνος-Χρήστος*
- Επεξεργασία συναισθήματος: Εφαρμογές και μελλοντικές προτάσεις, *Τσιριμώκος Γιώργος*

17:00-21:00 ΕΓΚΕΦΑΛΟΣ, ΝΟΥΣ ΚΑΙ ΣΥΜΠΕΡΙΦΟΡΑ

Προεδρείο: *Καρακώστα Νεκταρία, Κωνσταντακόπουλος Γιώργος*

- Η αντίληψη περί του ψυχικού οργάνου στις αρχαϊκές κοινωνίες, *Τζεφεράκος Γεώργιος*
- Χρόνιο στρες και εξωσώματα στην εξέλιξη και διάγνωση της νόσου Αλτσχάιμερ, *Σωτηρόπουλος Ιωάννης*
- Μη φαρμακευτική πρόληψη της άνοιας: Ο ρόλος της διατροφής και της σωματικής δραστηριότητας, *Κανδηλώρος Χάρης*
- Δεκτική Μουσικοθεραπεία και ψυχολογικό τραύμα: Νευροεπιστήμες και κλινική πράξη, *Παπανικολάου Ευαγγελία*
- Προληπτική Νευρομουσικολογία στην Παιδιατρική: η σημασία της αποκωδικοποίησης της βρεφικής μουσικής στο υποφλοιώδες εγκεφαλικό επίπεδο, *Παπατζίκης Ευθύμιος*
- Ο «νους» των μελισσών, *Χόντος Σταύρος*

Σάββατο 17 Δεκεμβρίου 2022

09:00-13:00 **ΤΕΧΝΟΛΟΓΙΑ, ΝΕΥΡΟΕΠΙΣΤΗΜΗ ΚΑΙ ΥΓΕΙΑ**
Προεδρείο: *Ζορμπάς Σπύρος, Γιωτάκος Ορέστης*

- Η συμβολή των ζώων εργαστηρίου στις νευροεπιστήμες,
Τσιγκοτζίδου Αναστασία
- Τεχνητή Νοημοσύνη και ο ρόλος της στην Ψυχική Υγεία,
Φακωτάκης Νίκος
- Κέντρο Ικανοτήτων ΠΥΘελΑ- Ο Ψηφιακός
Μετασχηματισμός στην Υγεία: Ανάπτυξη ψηφιακών
υπηρεσιών Νευροεκπαίδευσης καθώς και πρώιμης,
προσωποποιημένης διάγνωσης Νευροεκφυλιστικών
Νοσημάτων,
Δαφούλας Ε. Γεώργιος
- Θεραπευτική Φωτογραφία: Ονειρευόμενοι με τα Μάτια
Ανοιχτά («Therapeutic Phtography: Dreaming while Awake»)
Χατζηδημητρίου Σοφία, Χριστοδουλόπουλος Αλέξανδρος
- Διατροφή στη Σκλήρυνση κατά Πλάκας,
Γρηγοράκης Δημήτρης

13:00-15:30 **Η ΨΥΧΟΘΕΡΑΠΕΙΑ EMDR ΓΙΑ ΤΟ ΨΥΧΙΚΟ ΤΡΑΥΜΑ.
ΘΕΡΑΠΕΥΤΙΚΕΣ ΠΡΟΚΛΗΣΕΙΣ ΚΑΙ ΝΕΕΣ ΠΡΟΟΠΤΙΚΕΣ**
Διοργάνωση: EMDR-Hellas - Ινστιτούτο Τραυματοθεραπείας
Προεδρείο: *Βεντουράτου Δόμνα*

- Η ψυχοθεραπεία EMDR, *Γιγουρτάκη Φιλοθέη*
- Η εφαρμογή της θεραπείας EMDR σε περιπτώσεις
τραύματος δεσμού και σύνθετης αποσυνδεδετικής διαταραχής,
Βεντουράτου Δόμνα
- Θεραπεία EMDR σε ασθενή με παραληρητικές ιδέες, ιδέες
αναφοράς και ιδέες συσχέτισης, σε έδαφος
Σχιζοσυναισθηματικής Διαταραχής,
Τριανταφύλλου Θεώνη – Φανή
- Περιγενετικό τραύμα και EMDR: Μελέτη περίπτωσης,
Παπαδοπούλου Πηνελόπη
- Παρεμβάσεις EMDR για το ψυχικό τραύμα σε σχολικό
πλαίσιο, *Τσουβέλας Γιώργος*

15:30-18:00 **ΕΥΕΞΙΑ (WELL-BEING) ΣΤΗΝ ΕΠΑΓΓΕΛΜΑΤΙΚΗ ΚΑΙ ΠΡΟΣΩΠΙΚΗ ΖΩΗ: Η ΠΡΟΚΛΗΣΗ ΤΟΥ 21ου ΑΙΩΝΑ**

Διοργάνωση: Athenian Science Bookstore & Urbanzen
Athenian

Προεδρείο: *Περιβολαροπούλου Ελένη*

- Σεξουαλικότητα, Νους και Υγεία, *Παπαθανασίου Ζήσης*
- Coaching for Physicians: Πώς μπορεί να βοηθήσει στην Επιτυχία της καθημερινής Ιατρικής Πρακτικής, *Γιάτση Ιωάννα, Νιώτης Νικόλαος*
- Η Αναπνοή ως Κλειδί της Υγείας του Νου και του Σώματος, *Δημητρίου Ειρήνη*
- Ενσυνειδητότητα (Mindfulness). Ένα Εργαλείο Επαγγελματικής και Προσωπικής Ευημερίας για τον Γιατρό, *Περιβολαροπούλου Ελένη*

18:00-21:00 **ΕΓΚΕΦΑΛΟΣ ΚΑΙ ΝΟΥΣ: ΣΥΓΧΡΟΝΑ ΘΕΜΑΤΑ ΦΙΛΟΣΟΦΙΑΣ ΤΗΣ ΕΠΙΣΤΗΜΗΣ**

Προεδρείο: *Χατζημωϋσής Αντώνιος, Θεοδώρου Πάνος*

- Το άγχος στην υπερ-νεωτερική εποχή και η ψυχαναλυτική του θεραπεία, *Μητρόπουλος Γεώργιος*
- Υπάρχουν Υποκείμενα στην Φύση; Ο Γαλλικός Δομισμός μεταξύ Ερμηνευτικής και Θετικισμού, *Δημητράκος Θοδωρής*
- Ψυχοσωματική και Νευροεπιστήμη: Ένα ερευνητικό και εννοιολογικό πλαίσιο εργασίας, *Κλεώπας Ιάκωβος*
- Το έτερο της ελπίδας, *Χατζημωϋσής Αντώνιος*

ΠΡΟΣΚΕΚΛΗΜΕΝΟΙ ΟΜΙΛΗΤΕΣ



Αφεντούλη Παναγιώτα, Mediterranean College (University of Derby),
Νευροφυσιολογικό τμήμα Δ.Θ.Κ.Α. «Υγεία»



Βεντουράτου Δόμνα, Κλινική Ψυχολόγος – Ψυχοθεραπεύτρια, Ινστιτούτο
Τραυματοθεραπείας, President EMDR Hellas Association, Member EAP, ESTSS,
EMDR Europe accredited. EMDR Therapist & Consultant, EMDR Europe accredited. EMDR
Trainer, CRM Trainer www.tranmatotherapeia.com, EMDR-Hellas, www.emdr-hellas.gr



Γιάτση Ιωάννα, Οδοντίατρος, Health & Physician Coach (εξειδικευμένη
συνεργάτης του URBANZEN ATHENIAN)



Γιγουρτάκη Φιλοθέη, Ψυχολόγος-Ψυχοθεραπεύτρια, EMDR-Hellas



Γιωτάκος Ορέστης, Ψυχίατρος, Πρόεδρος “αμκε obrela”, Editor: “Dialogues in
Clinical Neuroscience & Mental Health”, Founder, “I care for my Brain”



Γρηγοράκης Δημήτρης, Κλινικός Διαιτολόγος- Διατροφολόγος, PhD, Διδάκτωρ
Χαροκοπείου Πανεπιστημίου, Πρόεδρος Ελληνικής Διατροφολογικής Εταιρείας



Δαβούτη Ευσταθία, Ψυχολόγος, 5οετης φοιτήτρια Ιατρικής ΕΚΠΑ



Δάλλα Χριστίνα, Αναπληρώτρια Καθηγήτρια Φαρμακολογίας, Ιατρική Σχολή
ΕΚΠΑ, προσωρινή Πρόεδρος “Ελληνικό Συμβούλιο για τον Εγκέφαλο”, President-
elect, “Mediterranean Neuroscience Society”, Member of the Board of Directors
European Brain Foundation



Δαουλτζής Κωνσταντίνος Χρήστος, Mediterranean College (University of Derby), Πάντειο Πανεπιστήμιο Κοινωνικών και Πολιτικών Επιστημών



Δαφούλας Ε. Γεώργιος, Ακαδημαϊκός υπότροφος Τμήματος Ιατρικής ΠΘ, Ιατρικός Διευθυντής ΠΥΘελΑ



Δημητρίου Ειρήνη, Γενική Ιατρός, εξειδικευμένη εκπαιδευτρια ενηλίκων και παιδιών στην κλασσική μέθοδο αναπνοής Buteyko



Δημητράκος Θεωδωρής, Επίκουρος Καθηγητής Αναλυτικής Φιλοσοφίας Πανεπιστημίου Πατρών



Ζορμπάς Σπύρος, Πρόεδρος μη Κερδοσκοπικού Σωματείου ΕΠΙΟΝΗ



Θεοδώρου Πάνος, Καθηγητής, Τμήμα Φιλοσοφικών Σπουδών, Πανεπιστήμιο Κρήτης



Κανδηλώρος Χάρις, Ενδοκρινολόγος, Διαβητολόγος, Διατροφολόγος, τ. Επιμελητής του Παν/μίου του Νανσυ, Διευθυντής της κλινικής CentredeNutrition «LesJouailles» LeHavre, Νορμανδία



Καρακώστα Νεκταρία, Δημοσιογράφος Υγείας



Καρβουνόπουλος Νικόλαος, Mediterranean College (University of Derby)



Κλεώπας Ιάκωβος, PhD, Νευροψυχολόγος, Ψυχαναλυτής. Εργαστήριο Κλινικής Ψυχολογίας και Ψυχοπαθολογίας, Κοινωνικής Ψυχιατρικής και Αναπτυξιακής Ψυχολογίας, Πάντειο Πανεπιστήμιο



Κωνσταντακόπουλος Γιώργος, Επιστημονικός Συνεργάτης Α΄ Ψυχιατρικής Κλινικής ΕΚΠΑ, Αιγινήτειο Νοσοκομείο & Institute of Psychiatry, Psychology and Neuroscience, King's College, London, UK



Λούντζης Γιώργος, ΥΔ Παντείου, Πανεπιστημίου Κοινωνικών και Πολιτικών Επιστημών, Σχ. Επιστημών Οικονομίας και Δημόσιας Διοίκησης, τμ. Οικονομικής και Περιφερειακής Ανάπτυξης



Λιξουριώτης Χαράλαμπος, MD, PhD, Συντονιστής Διευθυντής Γενικής Οικογενειακής Ιατρικής, Κέντρο Υγείας Διστόμου, Msc Κοινωνικής Ψυχιατρικής - Παιδοψυχιατρικής, Πανεπιστήμιο Ιωαννίνων, Μέλος Διοικητικού Συμβουλίου Ε.ΚΟ.ΓΕΝ.ΙΑ



Μπρόπουλος Γεώργιος, Ψυχίατρος - Ψυχοθεραπευτής, μέλος EBK-New Lacanian School of Psychoanalysis



Νιώτης Νικόλαος, Management Consultant, Business Coach, Πολ. Μηχανικός (εξειδικευμένος συνεργάτης του URBANZEN ATHENIAN)



Παπαδάτου-Παστού Μαριέττα, Επίκουρη Καθηγήτρια, Εθνικό και Καποδιστριακό Πανεπιστήμιο Αθηνών & Ίδρυμα Ιατροβιολογικών Ερευνών Ακαδημίας Αθηνών



Παπαθανασίου Ζήσης, Καθηγητής Γυναικολογίας, Σεξολόγος, Ιδρυτής του Ελληνικού Σεξολογικού Ινστιτούτου



Παπαδοπούλου Αναστασία-Κωνσταντίνα: Υποψήφιος διδάκτορας, Εθνικό και Καποδιστριακό Πανεπιστήμιο Αθηνών & Ίδρυμα Ιατροβιολογικών Ερευνών Ακαδημίας Αθηνών



Παπατζίκης Ευθύμιος, Αναπληρωτής Καθηγητής Ανάπτυξης του Νεογνικού Εγκεφάλου, Μητροπολιτικό Πανεπιστήμιο του Όσλο, Νορβηγία, Μέλος του Διοικητικού Συμβουλίου του Ιδρύματος Bright Start για την Μητρική και Παιδική Υγεία, Γενεύη, Ελβετία, Συνεργάτης Συντάκτης του επιστημονικού περιοδικού *Frontiers in Pediatric Psychology*



Παπαδοπούλου Πινελόπη, EMDR-Hellas, Ψυχολόγος, MSc- Ψυχοθεραπεύτρια



Παπανικολάου Ανδρέας, Professor Emeritus of Clinical Neurosciences, The University of Tennessee, College of Medicine, USA



Παπανικολάου Ευαγγελία, PhD, FAMI, EAMlaccred. Μουσικοθεραπεύτρια -Ψυχοθεραπεύτρια και Εκπαιδευτρια μεθόδου Δεκτικής Μουσικοθεραπείας GIM, επιστημονική υπεύθυνη της "SONORA - Διεπιστημονική Εταιρεία Μουσικοθεραπείας & Έρευνας



Παυλίδη Παυλίνα, Ερευνητική Ομάδα Νευροψυχοφαρμακολογίας, Τμήμα Φαρμακολογίας, Ιατρική Σχολή ΕΚΠΑ



Περιβολοπούλου Ελένη, Πτυχ. Οικονομικού Παν/μίου, Mgr Athenian Science Bookstore & Publisher / Founder Urbanzen Athenian / Life Coach e-learning ΕΚΠΑ / Mindfulness professional (ISON Psychometrica)



Πετράς Χαράλαμπος, Ψυχολόγος - Ψυχοθεραπευτής, Executive & Leadership Coach, Διευθυντής του Athens Coaching Institute



Σαμούρης Χρήστος: Υποψήφιος διδάκτορας, Εθνικό και Καποδιστριακό Πανεπιστήμιο Αθηνών & Ίδρυμα Ιατροβιολογικών Ερευνών Ακαδημίας Αθηνών



Σωτηρόπουλος Ιωάννης, Δρ Ερευνητής Γ', Ινστιτούτο Βιοεπιστημών & Εφαρμογών, ΕΚΕΦΕ Δημόκριτος



Τζεφεράκος Γεώργιος, Ψυχίατρος, Διδάκτωρ Ψυχιατροδικαστικής - Ε.Κ.Π.Α.,
Επιστημονικός Συνεργάτης Εργαστηρίου Ψυχοπαθολογίας, Κοινωνικής Ψυχια-
τρικής και Αναπτυξιακής Ψυχολογίας - Πάντειο Πανεπιστήμιο, Πρόεδρος κλάδου
Διπλής Διάγνωσης - Ε.Ψ.Ε.



Τόλλος Ιωάννης, Ψυχίατρος



Τριανταφύλλου Θεώνη – Φανή, Ψυχολόγος, MSc Κλινικής Ψυχολογίας, PhD
Γενικής Ψυχολογίας Παν/μίου Κρήτης, Ψυχιατρική Κλινική 414 Στρατιωτικού
Νοσοκομείου



Τσακλακίδου Δόμνα, Ψυχίατρος, Διευθύντρια ΕΣΥ, Υπεύθυνη Μονάδας Εξαρτή-
σεων Β΄ Ψυχιατρική Κλινική ΕΚΠΑ - ΠΓΝ "ΑΤΤΙΚΩΝ", Γεν. Γραμματέας Ελληνικής
Ψυχιατρικής Εταιρείας – ΕΨΕ, Γεν. Γραμματέας Ελληνικής Ψυχιατροδικαστικής
Εταιρείας – ΕΨΔΕ, Πρόεδρος ΙΤΑΚΑ - Ελληνικό Τμήμα,



Τσιγκοτζίδου Αναστασία, Αναπληρώτρια Καθηγήτρια Ανατομικής, Ιστολογίας
και Εμβρυολογίας, Τμήμα Κτηνιατρικής, Σχολή Επιστημών Υγείας, ΑΠΘ

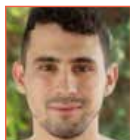

Τσιριμάκος Γιώργος, Mediterranean College (University of Derby)



Τσουβέλας Γιώργος, Τμήμα Ψυχολογίας, Εθνικό και Καποδιστριακό Πανεπιστή-
μιο Αθηνών, EMDR-Hellas, «Δημητρούκειο» Ειδικό Δημοτικό Μεσολογγίου



Φακωτάκης Νίκος, Ομότιμος Καθηγητής, Τμήμα Ηλεκτρολόγων Μηχανικών και
Τεχνολογίας Υπολογιστών, Πανεπιστήμιο Πατρών



Χατζηδημητρίου Σοφία, Ψυχαναλυτική Ψυχοθεραπεύτρια, photo-cure,
TherapeuticPhotography



Χατζημωϋσής Αντώνιος, Καθηγητής, Τμήμα Ιστορίας και Φιλοσοφίας της Επιστήμης, ΕΚΠΑ



Χόντος Σταύρος, Μηχανολόγος Μηχανικός Τ.Ε., Μελισσοκόμος Πιστοποιημένος για βιολογική μελισσοκομία



Χριστοδουλόπουλος Αλέξανδρος, Σύμβουλος Θεραπευτικής Φωτογραφίας, photo-cure, (Therapeutic Photography)



ΕΓΚΥΚΛΙΟΣ ΕΟΦ: (81867/19-11-2012)

Σημαντική σημείωση: Για την παραλαβή μοριοδοτημένου πιστοποιητικού παρακολούθησης απαραίτητη είναι η παρακολούθηση του 60% του επιστημονικού προγράμματος.



ISBN: 978-960-452-315-3

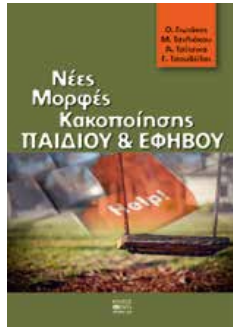

ISBN: 978-960-452-185-2



ISBN: 978-960-452-330-6

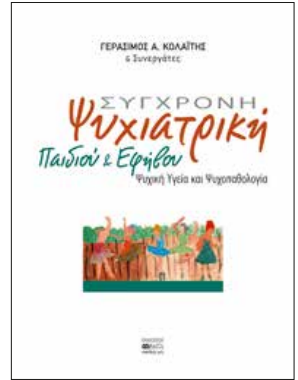

ISBN: 978-960-452-300-9



ISBN: 978-960-452-087-9



ISBN: 978-960-452-322-1



ISBN: 978-960-452-328-3



ISBN: 978-960-452-319-1

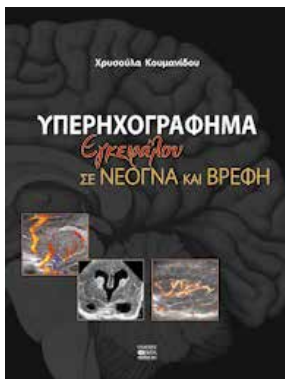

ISBN: 978-960-452-113-5



ISBN: 978-960-452-274-3

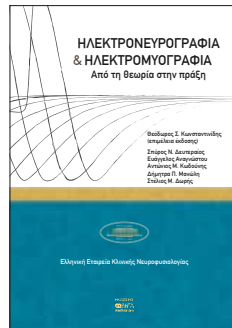

ISBN: 978-960-452-314-6

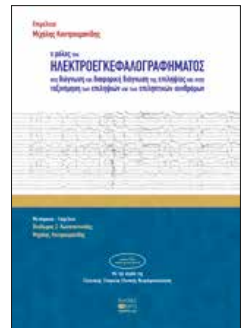

ISBN: 978-960-452-334-4



Webinar Σεξολογίας 2022 – 2023

«Θέματα σεξουαλικής υγείας για όλους –
Συζητήσεις με τους ειδικούς»

Τα webinar Σεξολογίας παρουσιάζονται από καταξιωμένους ειδικούς και έχουν στόχο την ενημέρωση του κοινού σε όλο το φάσμα της σεξουαλικότητας.

Ο κύκλος των 16 παρουσιάσεων-συζητήσεων πραγματοποιείται διαδικτυακά **κάθε Πέμπτη 20:00 – 21:00**, από 3 Νοεμβρίου 2022 έως 16 Μαρτίου 2023

Διοργάνωση: Ελληνική Εταιρεία Σεξολογίας και Διαφυλικών Σχέσεων

www.sexology.com.gr email: info@sexology.com.gr

Γραμματεία: fmichalaki@medcongress.gr Τηλ: 6988695753

Κόστος παρακολούθησης : 10 ευρώ έκαστο και 100 ευρώ η παρακολούθηση όλων

Εγγραφή - πληρωμή:

ALPHA BANK: GR6401401190119002002026516

ή με κάρτα στο link <https://pay.vivawallet.com/greekcollegeofgps>

Εγγραφή και Πρόγραμμα:

[Medcongress-webinars-σεξολογιας-2022-2023](#)



ΕΛ.Δ.Ε. STUDIES

ΚΛΑΔΟΣ ΣΠΟΥΔΩΝ ΤΗΣ ΕΛΛΗΝΙΚΗΣ ΔΙΑΤΡΟΦΟΛΟΓΙΚΗΣ ΕΤΑΙΡΕΙΑΣ

Εκπαιδευτικά Προγράμματα Υψηλών Προδιαγραφών!



Η εξειδίκευση είναι δύναμη!

- Απόκτηση εξειδικευμένων μεταπτυχιακών γνώσεων υψηλού επιπέδου.
- Εκπαιδευτικά Προγράμματα Εξειδικευμένης Επιμόρφωσης 'MASTER NUTRITIONIST' (Τίτλος κατ.αρ: N257525) στην ΑΘΛΗΤΙΚΗ (Sports Nutrition) και ΠΑΙΔΙΑΤΡΙΚΗ ΔΙΑΤΡΟΦΗ (Pediatric Nutrition).
Για επαγγελματίες, με στόχο την αναβάθμιση του γνωστικού τους αντικειμένου.
- Επιμορφωτικά σεμινάρια που προσφέρουν εξειδικευμένες πληροφορίες σε πολλαπλά επιστημονικά πεδία.



ΕΛΛΗΝΙΚΗ ΔΙΑΤΡΟΦΟΛΟΓΙΚΗ ΕΤΑΙΡΕΙΑ
HELLENIC NUTRITIONISTS SOCIETY

Προμπονά 27, Αθήνα - 11143
2102520977 - studies@elde.gr
www.elde.gr

Ακαδημαϊκός Υπεύθυνος: Δρ. Δημήτρης Γρηγοράκης



ATHENS COACHING
INSTITUTE



www.athenscoaching.gr

Η ΤΕΧΝΗ ΤΟΥ COACHING

Εισαγωγή στη Θεωρία
& Πρακτική της
Coaching Ψυχολογίας

2^η επανημερήνη έκδοση

Χαράλαμπος Πετράς
Athens Coaching Institute



iWrite.gr
publications*



ATHENIAN SCIENCE
BOOKSTORE
& PUBLISHER

www.perivolaropoulou.gr



new department for wellbeing



ATHENIAN SCIENCE
BOOKSTORE
& PUBLISHER

www.perivolaropoulou.gr

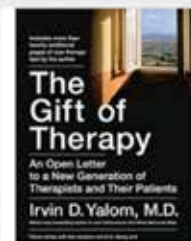
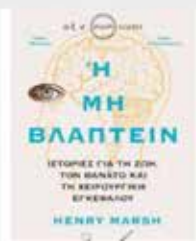
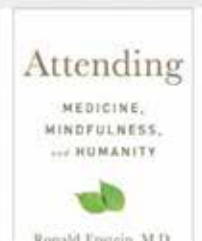



Παρασκευή 26.05.2023

Αίγινα

2η Συνάντηση
Τέχνη &
Ψυχική Υγεία

Art4Me

Η εκδήλωση θα
επικεντρωθεί στην
θεραπευτική χρήση της
τέχνης στην ψυχική υγεία

Χορηγός Επικοινωνίας



HealthDaily  iatronet



ΟΡΕΣΤΗΣ ΓΩΤΑΚΟΣ

ΣΥΝΑΙΣΘΗΜΑΤΙΚΟΣ ΕΓΚΕΦΑΛΟΣ



Orestis Giotakos
Psychiatrist (MD, MSc, PhD)

Emotional Trauma in Emotional Brain



Ορέστης Γιωτάκος

Σεξουαλική **BIA**

Ψυχιατρική για τον Γενικό Οικογενειακό Ιατρό και την Πρωτοβάθμια Φροντίδα Υγείας



Ορέστης
Γιωτάκος

ΕΚΔΟΣΕΙΣ
ΩΡΩΝ
© 2014



ΑΛΛΑΖΟΥΜΕ ΤΟ ΤΟΠΙΟ ΣΤΗΝ ΑΞΙΟΛΟΓΗΣΗ

MOTIBO
αξιολόγηση

ΜΕΛΟΣ ΤΟΥ EUROPEAN TEST PUBLISHERS GROUP – ETPG **etpg**

Η MOTIBO Αξιολόγηση **Δραστηριοποιείται** στη στάθμιση και/ή προσαρμογή εργαλείων αξιολόγησης, επιδιώκοντας να συμβάλει στην κάλυψη του τεράστιου και δυσλειτουργικού κενού της έλλειψης σταθμισμένων εργαλείων στην Ελλάδα και στο ελληνόφωνο κοινό σε όλον τον κόσμο. Σε όλες τις σταθμίσεις τηρούνται αυστηρά οι προδιαγραφές διασφάλισης της ψυχομετρικής αρτιότητας, της εννοιολογικής εγκυρότητας και της προσαρμογής ξενόγλωσσων ψυχομετρικών εργαλείων. Προωθεί και στηρίζει την δημιουργία ελληνικών πρωτότυπων τεστ. Σε αυτή την προσπάθεια η MOTIBO Αξιολόγηση πλαισιώνεται και συνεργάζεται με κάποιους από τους καλύτερους επιστήμονες της χώρας μας. **Εισάγει** και εμπορεύεται ψυχομετρικά εργαλεία ξένων οίκων για ερευνητικούς και άλλους επιστημονικούς σκοπούς. **Εκπαιδεύει** με στόχο τη διασφάλιση της ορθής και αποτελεσματικής χρήσης των τεστ, καθώς και την τήρηση των κανόνων δεοντολογίας που διέπουν τη χρήση τους ανάλογα με την επαγγελματική ιδιότητα των χρηστών. **Απευθύνεται** όλες τις δομές του δημόσιου τομέα (ψυχικής υγείας, εκπαίδευσης, ένταξης, κ.λπ.) καθώς και στους επαγγελματίες ιδιώτες, τους νέους επιστήμονες και τους ερευνητές.

Από τη MOTIBO Αξιολόγηση κυκλοφορούν οι ελληνικές σταθμισμένες εκδόσεις των:



Η Κλίμακα Νοημοσύνης Wechsler για Παιδιά, Πέμπτη Έκδοση, *Wechsler Intelligence Scale for Children -Fifth Edition* (WISC-V) είναι η τελευταία έκδοση του πιο ισχυρού ατομικά χορηγούμενου εργαλείου νοητικής αξιολόγησης για παιδιά παγκοσμίως.

Η κλίμακα χρησιμοποιείται σε όλα τα διαγνωστικά κέντρα της χώρας (ΚΕΔΑΣΥ, Ιατροπαιδαγωγικές Υπηρεσίες Γ.Ν., Μονάδες Ψυχικής Υγείας κ.λπ.) καθώς και από ιδιώτες ψυχολόγους, και κρίνεται απαραίτητη για τη διάγνωση, την τοποθέτηση και τον σχεδιασμό εξατομικευμένου προγράμματος.



Η Κλίμακα Νοημοσύνης Wechsler για Ενήλικες, Τέταρτη Έκδοση, *Wechsler Adult Intelligence Scale-Fourth Edition* (WAIS-IV) αποτελεί ένα ατομικά χορηγούμενο κλινικό εργαλείο το οποίο σχεδιάστηκε για την αξιολόγηση της γνωστικής ικανότητας εφήβων και ενηλίκων, με ηλικίες από 16 έτη και 0 μήνες έως 90 έτη και 11 μήνες. Η παρούσα αναθεωρημένη έκδοση της *Wechsler Adult Intelligence Scale-Third Edition* (WAIS-III® Wechsler, 1997a) παρέχει βαθμολογίες υποδοκιμασιών και σύνθετων βαθμολογιών, οι οποίες αντιπροσωπεύουν τη νοητική λειτουργικότητα σε συγκεκριμένες γνωστικές περιοχές. Επίσης, παρέχει μία σύνθετη βαθμολογία, η οποία αντιπροσωπεύει τη γενική νοητική ικανότητα (Δηλ. ΓΔΝ Συνολικής Κλίμακας).



Η Κλίμακα Νοημοσύνης Wechsler για Παιδιά Προσχολικής Ηλικίας, Τρίτη Έκδοση, *Wechsler Preschool & Primary Scale of Intelligence-Third Edition* (WPPSI-III) αποτελεί ένα ατομικά χορηγούμενο κλινικό εργαλείο το οποίο σχεδιάστηκε για την αξιολόγηση της νοημοσύνης παιδιών με ηλικία από 2 έτη και 6 μήνες έως και 7 έτη και 3 μήνες, και είναι η πλέον χρησιμοποιούμενη κλίμακα αξιολόγησης ικανοτήτων παιδιών προσχολικής και πρωτοσχολικής ηλικίας σε παγκόσμιο επίπεδο.



Το τεστ σχεδιάστηκε για να παρέχει σύντομα εκτιμήσεις για τη γενική νοητική ικανότητα παιδιών ηλικίας 4 έως 12 ετών. Αποτελείται από Έγχρωμες Προοδευτικές Μήτρες (Coloured Progressive Matrices) που μετρούν τη μη-λεκτική ικανότητα του ατόμου να ερμηνεύει συμπεράσματα σε οπτικοχωρικό πλαίσιο και για πρώτη φορά, από Κλίμακες Λεξιλογίου (Crichton Vocabulary Scales) που αξιολογούν τη λεκτική του ικανότητα, η οποία σχετίζεται με την εξοικείωση που έχει κανείς με συγκεκριμένες έννοιες και λεκτικές πληροφορίες.

Η συνδυαστική χρήση των Έγχρωμων Προοδευτικών Μπλετών με μια πολύ γνωστή Λεξιλογική Δοκιμασία, αυτή του Crichton, είναι το συγκριτικό πλεονέκτημα του RAVEN'S EDUCATIONAL CPM/CVS.



Το Ερωτηματολόγιο Κατάθλιψης του Beck-2 (Beck Depression Inventory-2, BDI-2) είναι ένα εργαλείο αυτο-αναφοράς με 21 στοιχεία για την αξιολόγηση της σοβαρότητας της κατάθλιψης σε ενήλικες και εφήβους ηλικίας 13 ετών και άνω. Πρόκειται για μία από τις γνωστότερες διεθνώς κλίμακες για την αξιολόγηση της κατάθλιψης.

Η κλίμακα έχει χρησιμοποιηθεί σε πολλές χώρες και έχει μεταφραστεί σε πολλές γλώσσες (π.χ., Ισπανικά, Πορτογαλικά, Ιταλικά, Γερμανικά, Ισλανδικά, Βουλγάρικα, Τούρκικα, Περσικά, Αραβικά, Ιαπωνικά). Είναι τόσο εύχρηστη, που μπορεί να χρησιμοποιείται και στα πλαίσια των ψυχοθεραπευτικών συνεδριών για παρακολούθηση της αλλαγής της καταθλιπτικής διάθεσης με το πέρασμα του χρόνου.



Η ελληνική έκδοση της Κλίμακας Αξιολόγησης της Εργαζόμενης Μνήμης (KAEM) (Working Memory Rating Scale -WMRS), των Tracy Packiam Alloway, Susan E. Gathercole και Hannah J. Kirkwood (2008), αποτελεί την πρώτη σταθμισμένη έκδοση εργαλείου για την Αξιολόγηση της Εργαζόμενης Μνήμης σε ελληνικό πληθυσμό. Πρόκειται για ένα εργαλείο με το οποίο εύκολα, γρήγορα και αξιόπιστα γίνεται το πρώτο βήμα στην εκτίμηση της εργαζόμενης μνήμης σε **παιδιά δημοτικού**. Η εκτίμηση αυτή είναι εξαιρετικά σημαντική γιατί η εργαζόμενη μνήμη συνδέεται στενά με τη διαδικασία της μάθησης. Απευθύνεται κυρίως σε εκπαιδευτικούς αλλά και σε όλους όσοι εμπλέκονται στη διαδικασία της μάθησης σε παιδιά σχολικής ηλικίας.

Νέες εκδόσεις το 2023



Η Ανιχνευτική Κλίμακα Ανάπτυξης βρεφών και νηπίων Bayley (Bayley, Scales of Infant and Toddler Development Screening Test) θεωρείται παγκοσμίως ως η πιο κατάλληλη ανιχνευτική αναπτυξιακή δοκιμασία για την πρώιμη ανίχνευση αναπτυξιακών διαταραχών στις πολύ μικρές ηλικίες. Έχει χρησιμοποιηθεί παγκόσμια τόσο στην κλινική πράξη όσο και σε ερευνητικές μελέτες. Τις τελευταίες δεκαετίες έχει μεταφραστεί και σταθμιστεί σε πολλές χώρες. Ο κύριος σκοπός της Κλίμακας είναι να καθορίσει έγκαιρα και με σύντομη διαδικασία εάν η ανάπτυξη του παιδιού εξελίσσεται όπως αναμένεται ή να αναγνωρίσει τον βαθμό κινδύνου για αναπτυξιακή διαταραχή ώστε προτείνεται στενή παρακολούθηση της ανάπτυξης ή πιο αναλυτική αναπτυξιακή αξιολόγηση.

Το Bayley-4 Screening Test εκτιμά τις δυνατότητες των παιδιών: στη γνωστική ανάπτυξη, στον αντιληπτικό λόγο, στον εκφραστικό λόγο, στη λεπτή κινητικότητα και στην αδρή κινητικότητα.



Η Αναθεωρημένη-Συστοιχία Αξιολόγησης της Αφασίας, Western Aphasia Battery - Revised (WAB-R) αποτελεί αναθεώρηση της Συστοιχίας Αξιολόγησης της Αφασίας Western (WAB Kertesz, 1982), μιας ατομικά χορηγούμενης δοκιμασίας σχεδιασμένης να εξετάζει τις γλωσσικές λειτουργίες του ασθενούς έπειτα από εγκεφαλικό επεισόδιο, άνοια ή άλλη επίκτητη νευρολογική διαταραχή.

Η WAB-R μετρά τις γλωσσικές και μη γλωσσικές δεξιότητες. Οι γλωσσικές δεξιότητες που αξιολογούνται περιλαμβάνουν το περιεχόμενο του λόγου, την ευχέρεια, την ακουστική κατανόηση, την επανάληψη, την κατονομασία, την ανάγνωση και τη γραφή. Οι μη γλωσσικές δεξιότητες που μετρούνται περιλαμβάνουν την σχεδίαση, τους αριθμητικούς υπολογισμούς, το σχέδιο κύβων, και την απραξία. Η σύνθετη (συνολική) βαθμολογία που προκύπτει από την WAB-R αξιολόγηση, είναι ένας Δείκτης Αφασίας, ένας Δείκτης Γλώσσας και ένας Δείκτης Φλοίου.

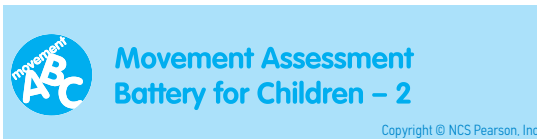

Η Δέσμη Κινητικής Αξιολόγησης Movement Assessment Battery for Children-2 (MABC-2) είναι, διεθνώς, η ευρύτερα χρησιμοποιούμενη μέθοδος κινητικής αξιολόγησης, προκειμένου να εντοπιστούν, να αξιολογηθούν αλλά και να αντιμετωπιστούν οι κινητικές μαθησιακές δυσκολίες (κυρίως η Αναπτυξιακή Διαταραχή του Κινητικού Συντονισμού-ΑΔΚΣ) στην αναπτυξιακή ηλικία.

Το MABC-2 περιλαμβάνει: Λίστα Παρατήρησης, Τεστ Κινητικής Αξιολόγησης, Οδηγό Οικολογικής Παρέμβασης για Παιδιά με Κινητικές Δυσκολίες.



Το ερωτηματολόγιο ΝΙΚΟΜΑΧΟΣ σχεδιάστηκε για γονείς και κηδεμόνες παιδιών ηλικίας 7-13 ετών. Αξιολογεί κατά πόσο ο ερωτώμενος γονέας/κηδεμόνας εφαρμόζει **θετικές γονικές πρακτικές** (ασκεί Θετική Γονικότητα). Αποτελείται από 20 ερωτήσεις οι οποίες ομαδοποιούνται στις εξής 4 διαστάσεις:

1. Την **Καλλιέργεια Αξιών** (Nurturing Values),
2. Την **Αναγνώριση και Ενίσχυση ισχυρών σημείων του χαρακτήρα** (Strength Identification & Boosting),
3. Το **Γονικό Περιβάλλον** (Parenting Context),
4. Την **Διασύνδεση** (Involvement).

Δείτε περισσότερα στο motiboaxiologisi.gr



Αθανάσιος Σ. Φωκός

ΜΟΝΟΠΑΤΙΑ

Κατο

νώσησ



Save the date

8th Scientific Meeting of the
Federation of the European
Societies of Neuropsychology

2nd Panhellenic Conference
on Neuropsychology

27-29 September 2023

Thessaloniki Concert Hall
Thessaloniki, Greece

www.fesn-hnps2023.gr

ORGANISED BY



 Obrela JOURNAL

DIALOGUES IN CLINICAL NEUROSCIENCE & MENTAL HEALTH
An Open-access, peer reviewed, International Online Journal

Free of charge manuscript submission: www.obrela-journal.gr, info@obrela.gr